Eva Leipprand

Politik zum Selbermachen

Eine Gebrauchsanweisung

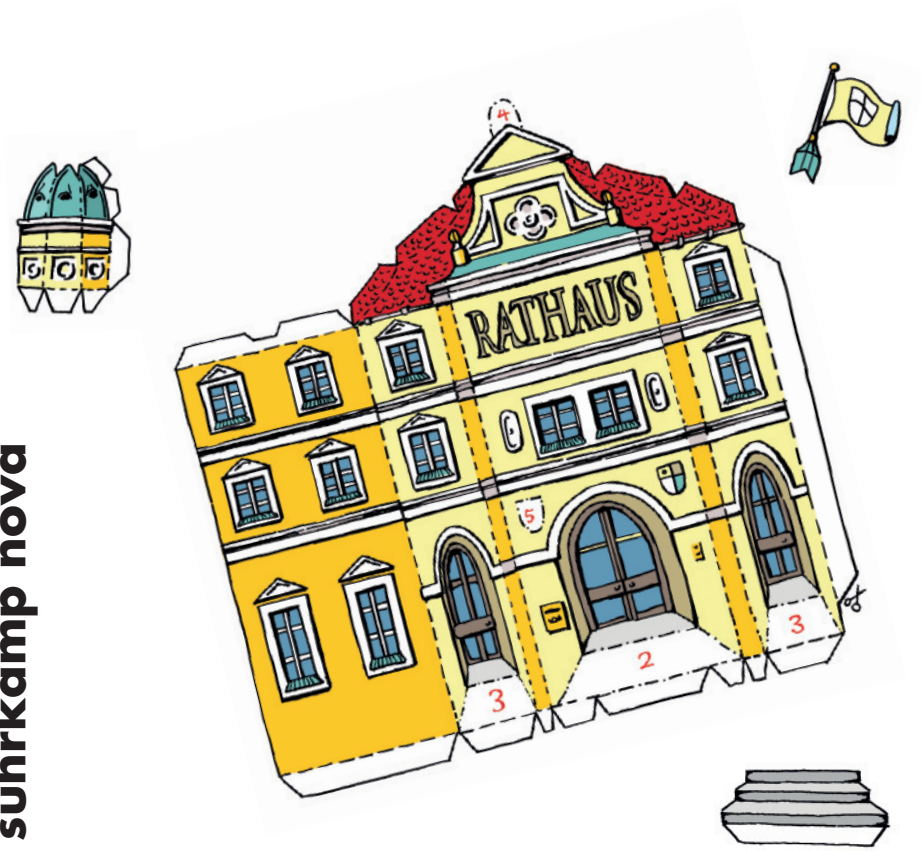

suhrkamp nova